

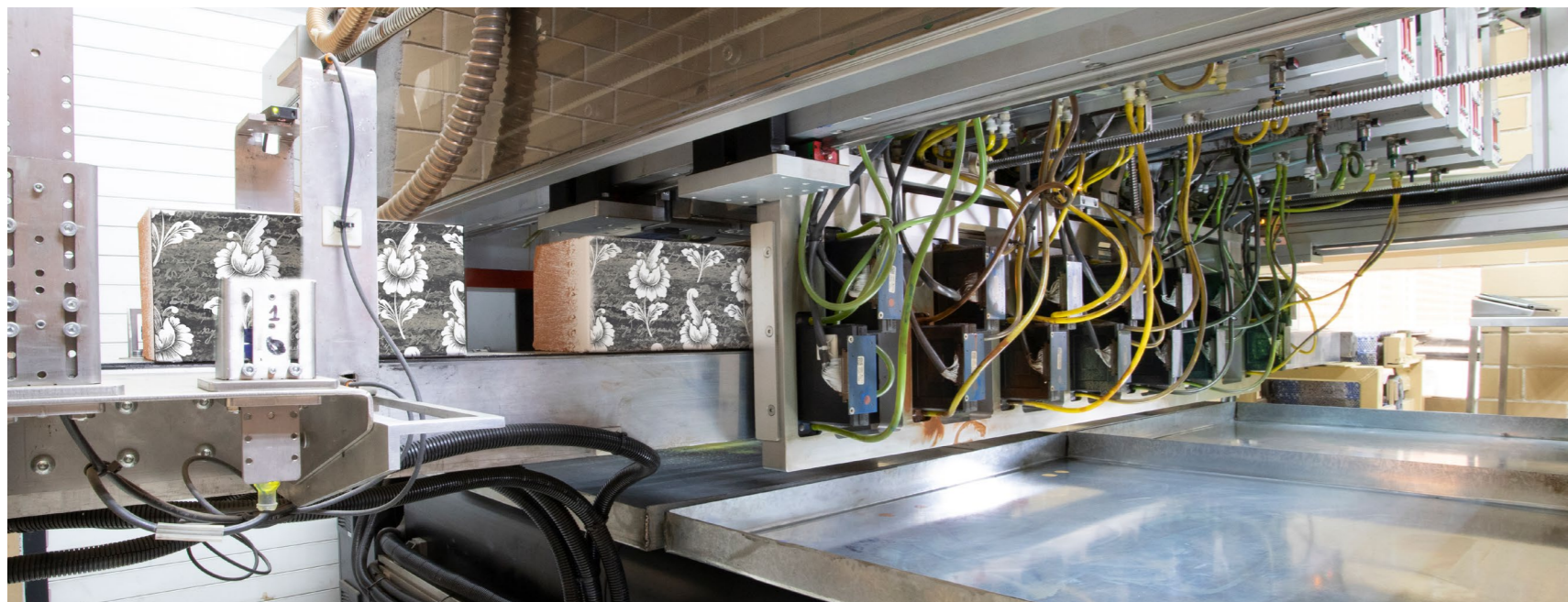

Stampa
by Novaceramic

El ladrillo como nunca lo imaginaste...



El ladrillo como nunca lo imaginaste...

La impresión de inyección digital ha revolucionado la decoración de la cerámica. Hasta hace poco, era la principal forma de decorar baldosas, pero ahora Novaceramic es la primer empresa a nivel mundial en aplicar esta tecnología a la decoración del ladrillo, bajo la denominación de "NOVACERAMIC STAMPA".

Esta tecnología digital ofrece infinitos acabados y amplias posibilidades creativas, además de lograr una importante eficiencia medioambiental. NOVACERAMIC STAMPA hace más fácil producir acabados de alta calidad, más parecidos al mármol, a la madera, a la piedra y a otros materiales naturales, así como el poder reproducir acabados geométricos como mosaicos y patrones, incluso, se pueden realizar diseños personalizados por pieza o murales.

NOVACERAMIC STAMPA está disponible en formatos de ladrillo, fachaleta y paneles prefabricados, con lo que crecen aún más las opciones para el diseño de los proyectos.

CONTENIDO

Vintage	Pagina 5
Marmol	Pagina 9
Madera	Pagina 13
Custom	Pagina 17
Mosaicos	Pagina 7
Oxido	Pagina 11
Piedra	Pagina 15
Murales	Pagina 19



Stampa
by Novaceramic
Vintage

Texturas de apariencia envejecida que brindan a los ambientes un toque antiguo.



Green

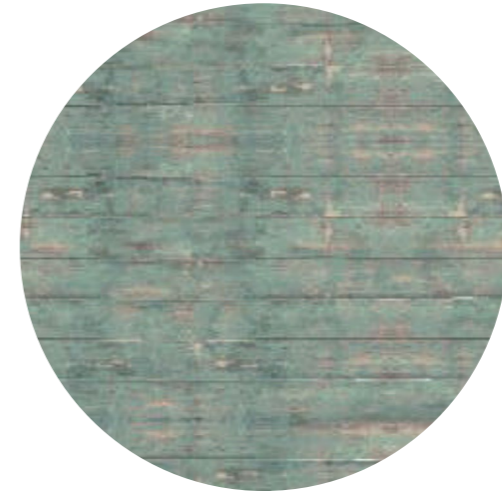

Deep green

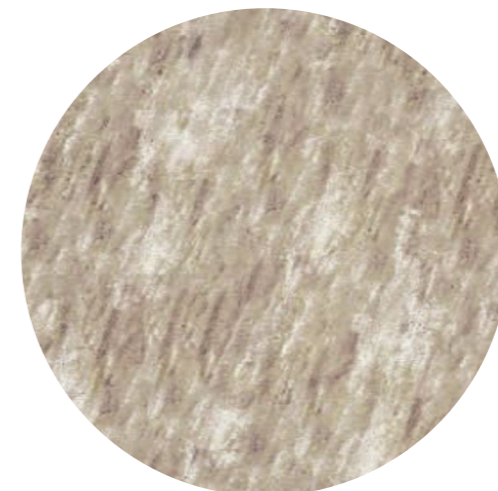

Wood



Old forest



Stampa
by Novaceramic
Mosaicos

Consigue espacios más artísticos con materiales que cuentan con una amplia variedad de formas, colores y geometrías.



Mandala



Ornamento Negro



Ornamento Dorado



Portugués

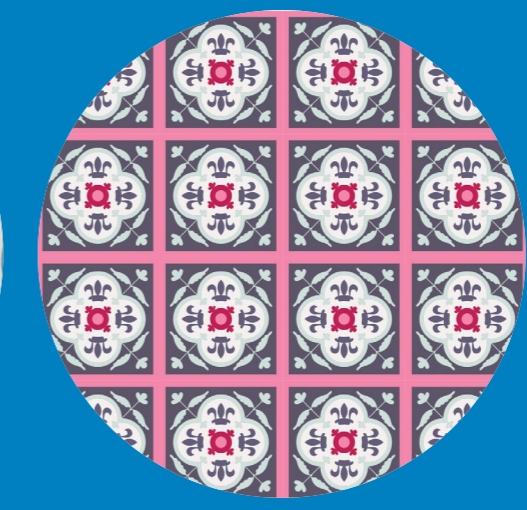

Árabe



Moroco



Stampa
by Novaceramic
Marmol

La elegancia de la piedra caliza representada en el tabique, vistosas vetas y tonos.

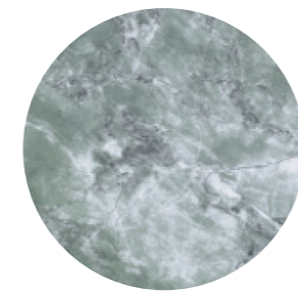

Jade

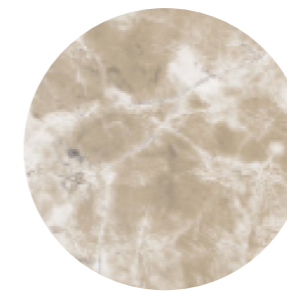

Sepia

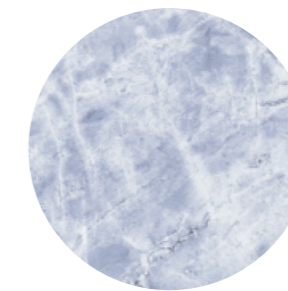

Amatista

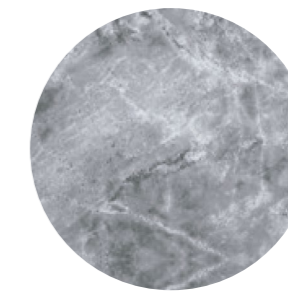

Grafito



Mar negro

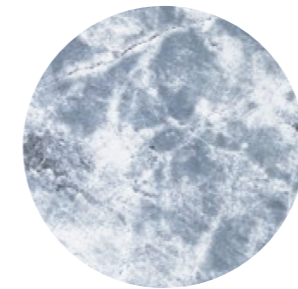

Deep Blue

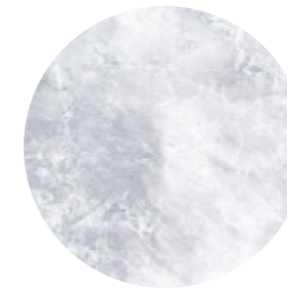

Gris

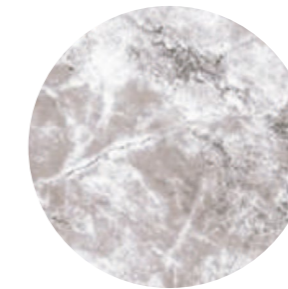

Marrón

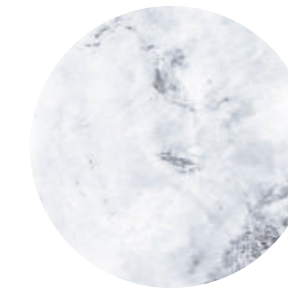

Blanco

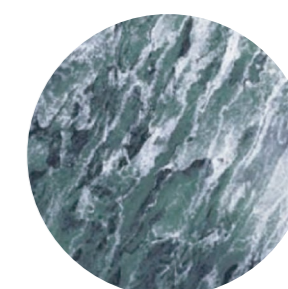

Green waves

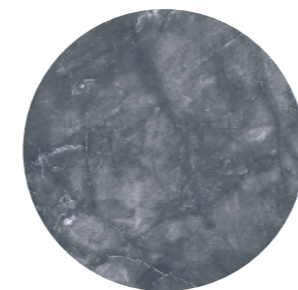

Black

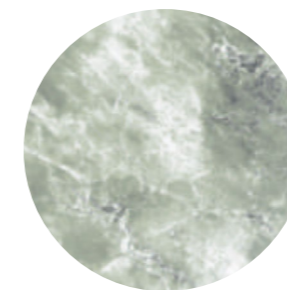

Olivo

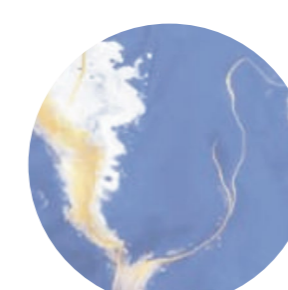

Azul abstracto

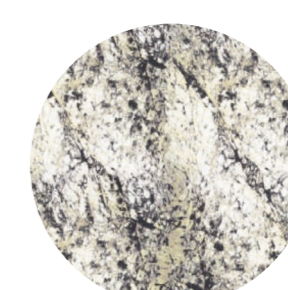

Yellow Stone



Para los proyectos más atrevidos, texturas que imitan materiales con un efecto de oxidación.



Industrial rust

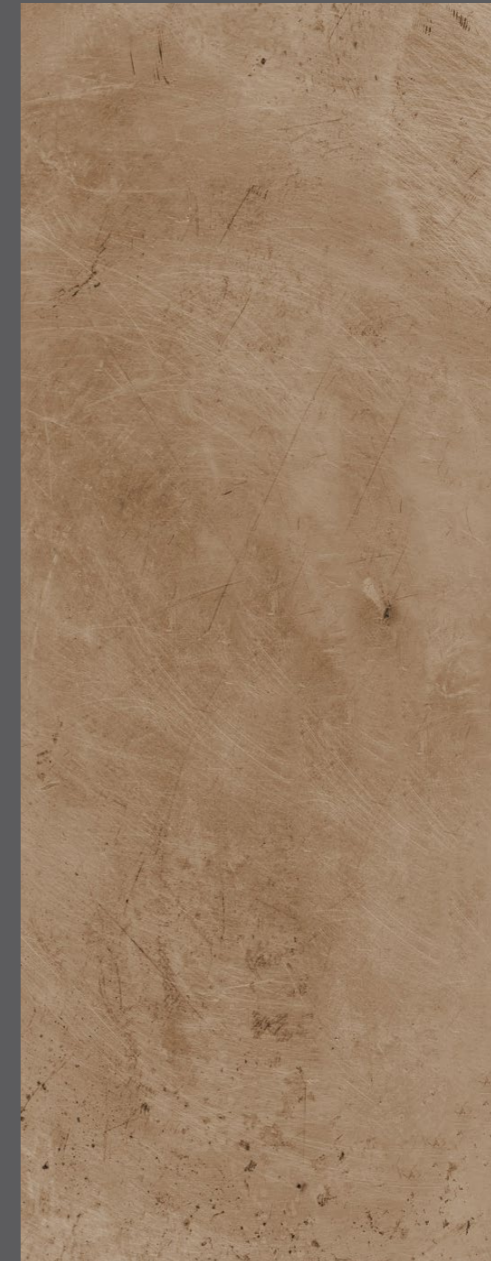

Mineral rust

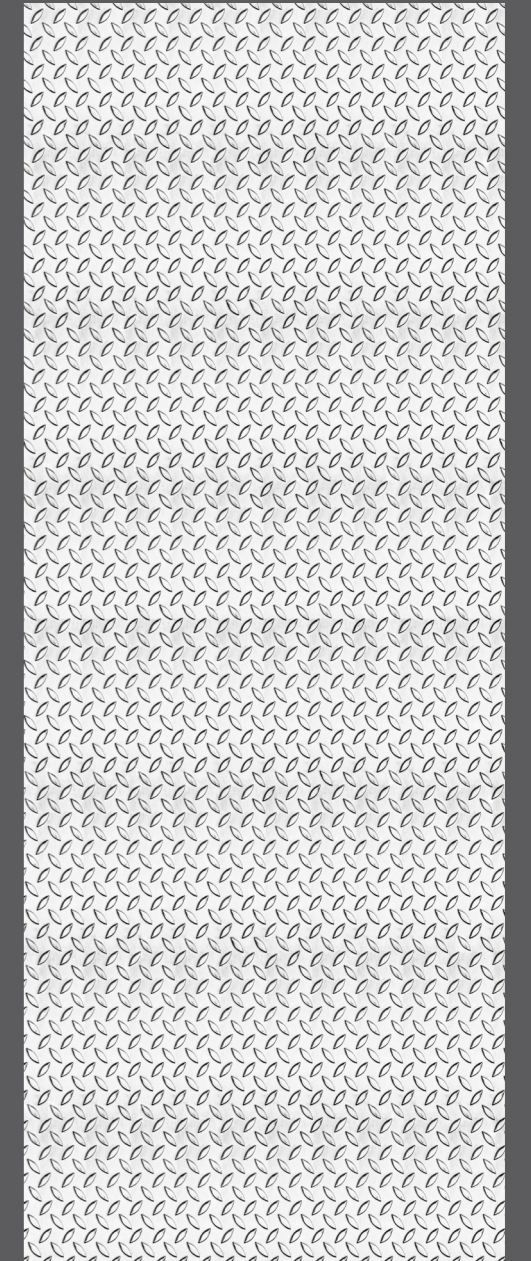

Iron



Las texturas de madera tienen una conexión con el mundo natural, sus vetas y tonos llenan de elegancia los espacios.



Old Wood



Rustic Deek



Old Pine



Encino Americano



Cognac Deck



La tendencia del uso de texturas petreas está vigente, tenemos una amplia gama de acabados del tipo natural o labrado.

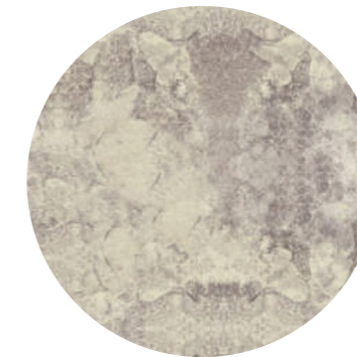

Vulcan



Joy stone

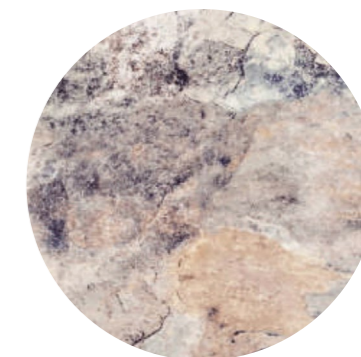

Stone Ox

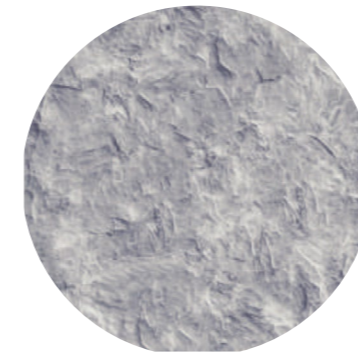

Riolita gris

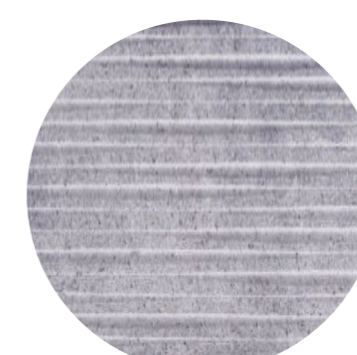

Acanalado gris



Terrazo vintage

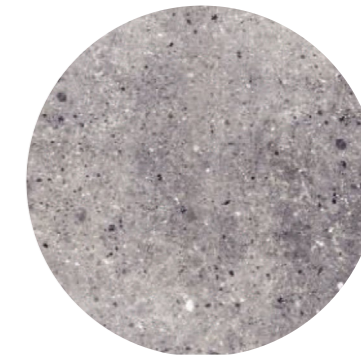

Granito gris

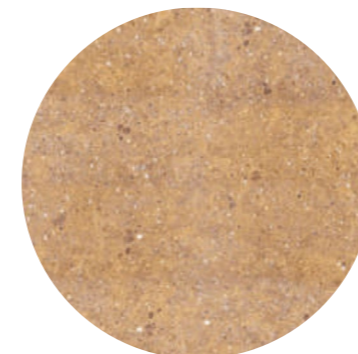

Terrazo

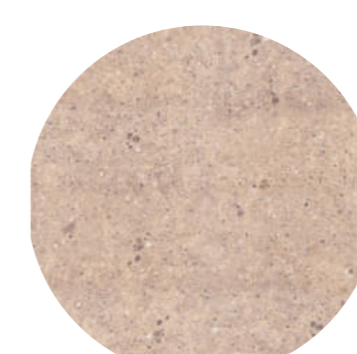

Granito marrón



Personalización a tu alcance, diseña un patron, forma, dibujo... Lo que tu quieras.

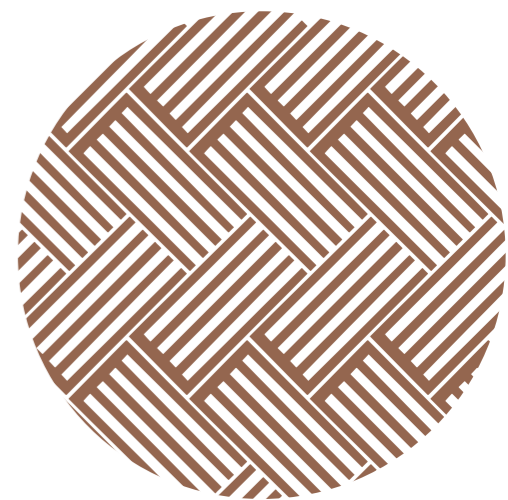
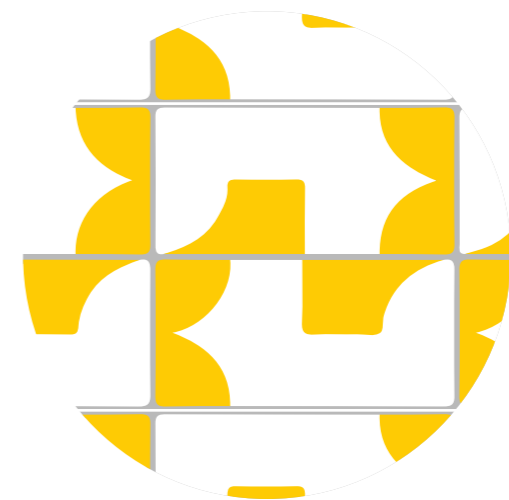

Sobre Diseño

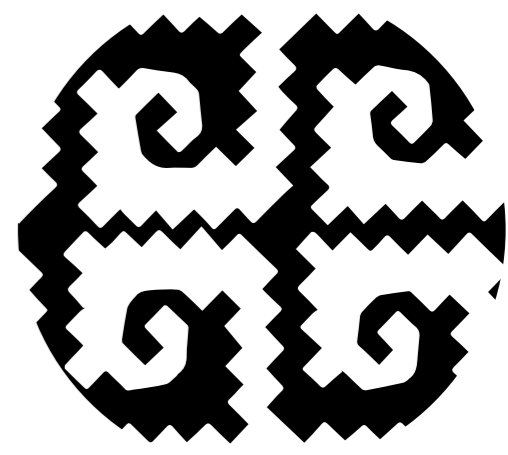



Novaceramic ofrece la posibilidad de generar murales o composiciones en formatos tanto de ladrillo como fachaletas. Lleva el diseño a otro nivel. Consulta con tu asesor los requisitos.



Mandala



Ornamento Negro



Portugués



Ornamento Dorado

Formatos Disponibles

Tecnología de impresión digital para decorar ladrillos.

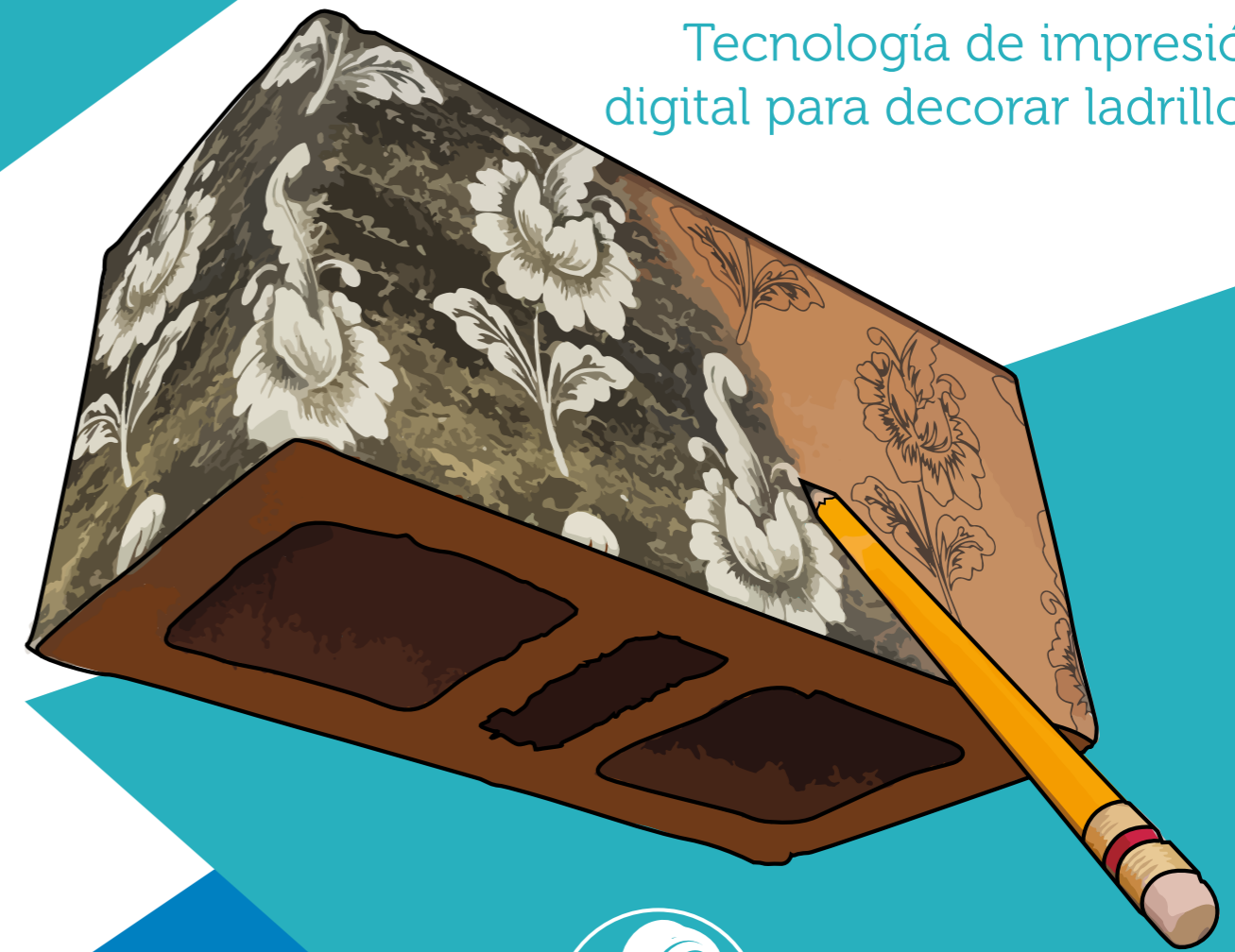
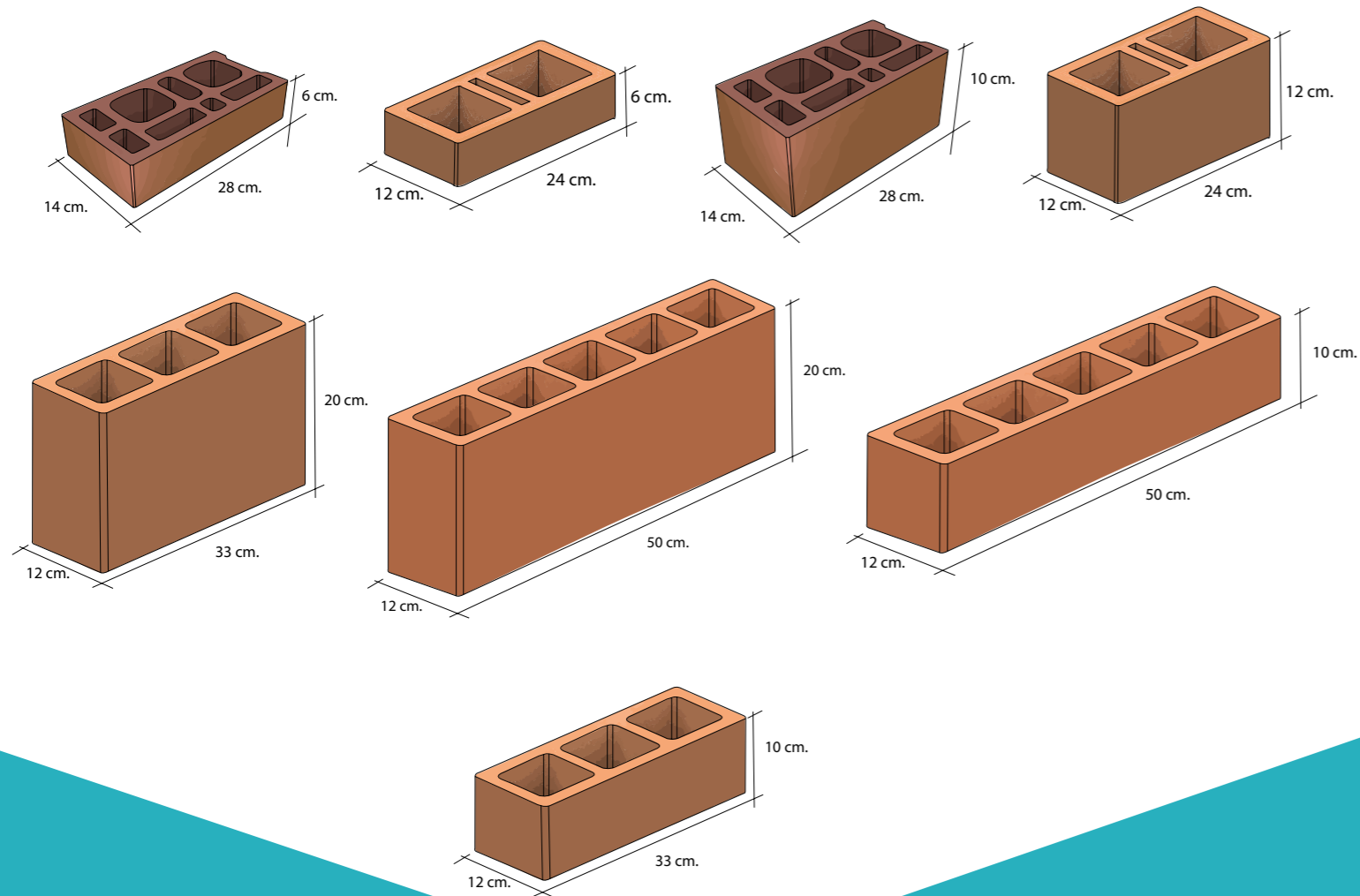

Disponible en fachaleta de misma medida

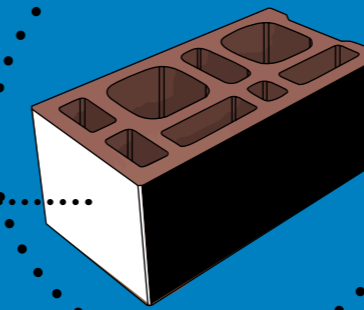

■ Tizón: Cara corta o media cara
■ Soga: Cara larga

La impresión puede realizarse en 1, 1.5, 2 y 2.5 caras



Más fuerte que los materiales tradicionales



Resisten al fuego



Alto rendimiento



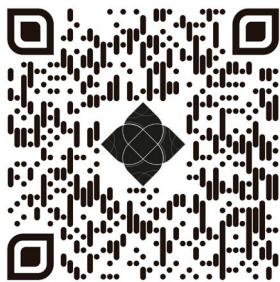

VENTAS E INFORMES
Tel: 55 5604-0412
servicioclientes@novaceramic.com.mx

ASESORÍA TÉCNICA
dtecnico@novaceramic.com.mx

PLANTA
Emilio Sánchez Piedras No. 1000,
Cd. Industrial Xicohténcatl, Tetla, 90434
Tlaxcala